

Planta Arquitectónica de Conjunto (Levantamiento)

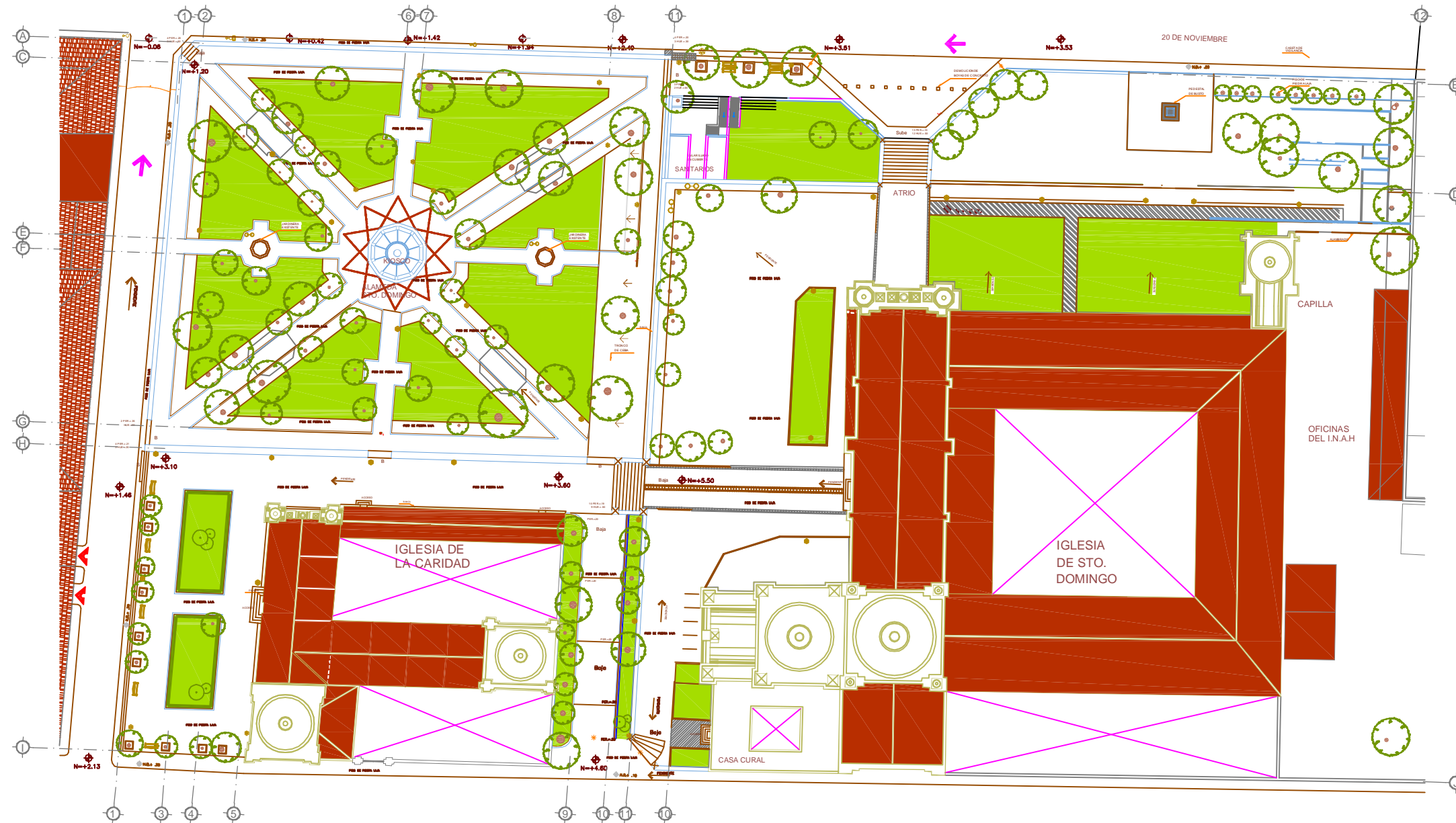

ESPECIFICACIONES Y NOTAS GENERALES

Proyecto:	ORDENAMIENTO DEL COMERCIO AMBULANTE	Nomenclatura:	L-1
Ubicación:	SANTO DOMINGO, CARIDAD, Y ALAMEDA UTRILLA	Escala:	S/ Esc
Ciudad:	SAN CRISTÓBAL DE LAS CASAS, CHIAPAS	Acot:	Metros
Plano:	LEVANTAMIENTO DEL CONJUNTO	Fecha:	Julio 2013
Proyectó:	ARQ. Isaac Jonatan Cordero Hernández		
Dibujó:	Revisó:	Autorizó:	

Planta Arquitectónica de Santo Domingo (Levantamiento)

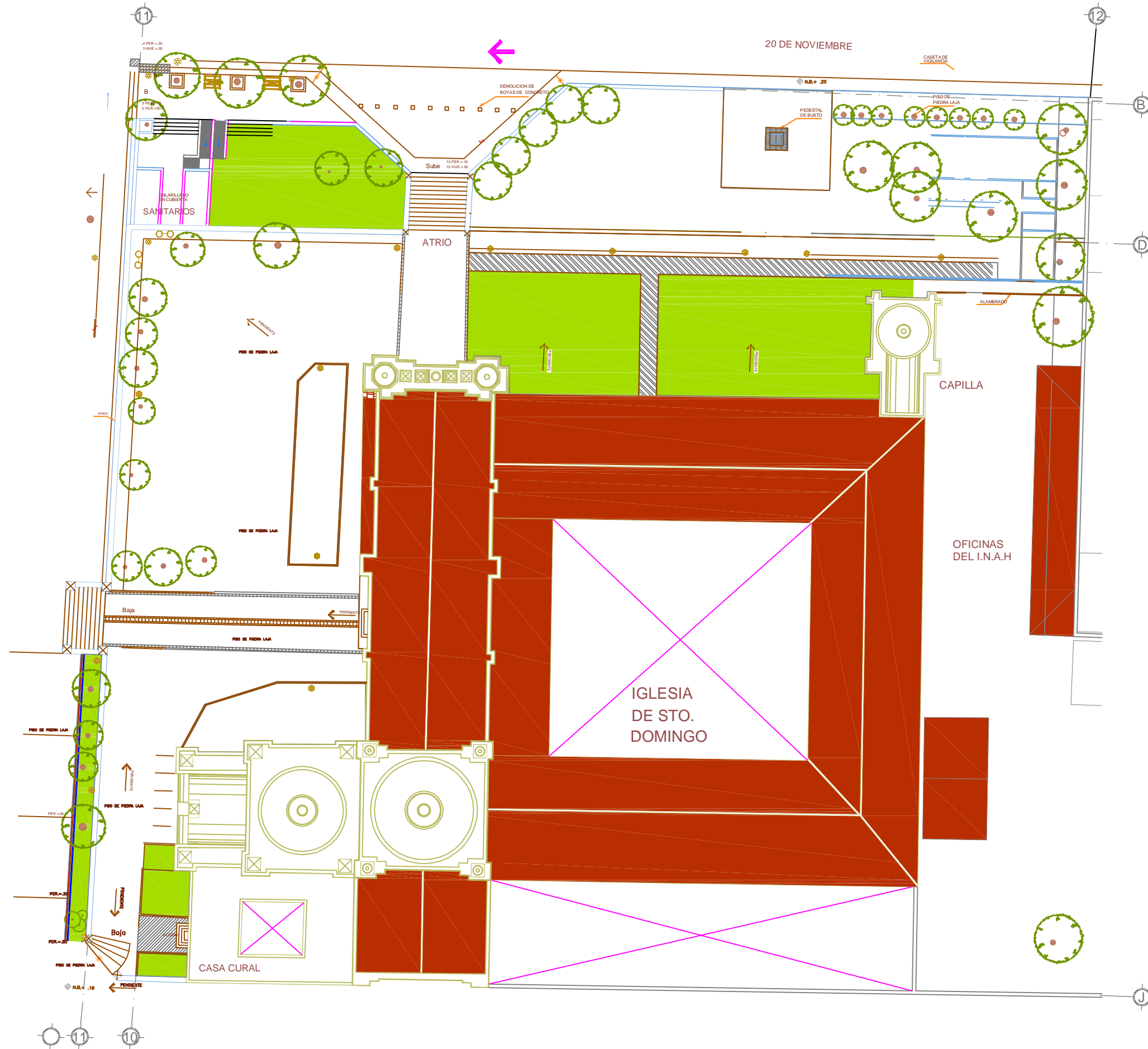

ESPECIFICACIONES Y NOTAS GENERALES

Proyecto: Ordenamiento del comercio ambulante	Nomenclatura:
Ubicación: SANTO DOMINGO, CARIDAD, Y ALAMEDA UTRILLA	L-2
Ciudad: SAN CRISTÓBAL DE LAS CASAS, CHAPAS	
Universidad Autónoma de Chiapas (UNACH)	Escala: S/ Esc
Plano: Levantamiento santo domingo	Acot: Metros
	Fecha: Julio 2013
Proyecto: ARQ. Isaac Jonatan Cordero Hernández	
Dibujó:	Revisó:
	Autorizó:

Planta Arquitectónica de Caridad (Levantamiento)



ESPECIFICACIONES Y NOTAS GENERALES

Proyecto:	Ordenamiento del comercio ambulante	Nomenclatura:	L-3
Ubicación:	SANTO DOMINGO, CARIDAD, Y ALAMEDA UTRILLA	Escala:	S/ Esc
Ciudad:	SAN CRISTÓBAL DE LAS CASAS, CHIAPAS	Acot.:	Metros
Plano:	Levantamiento de caridad	Fecha:	Julio 2013
Proyecto:	ARQ. Isaac Jonatan Cordero Hernández		
Dibujó:	Revisó:	Autorizó:	

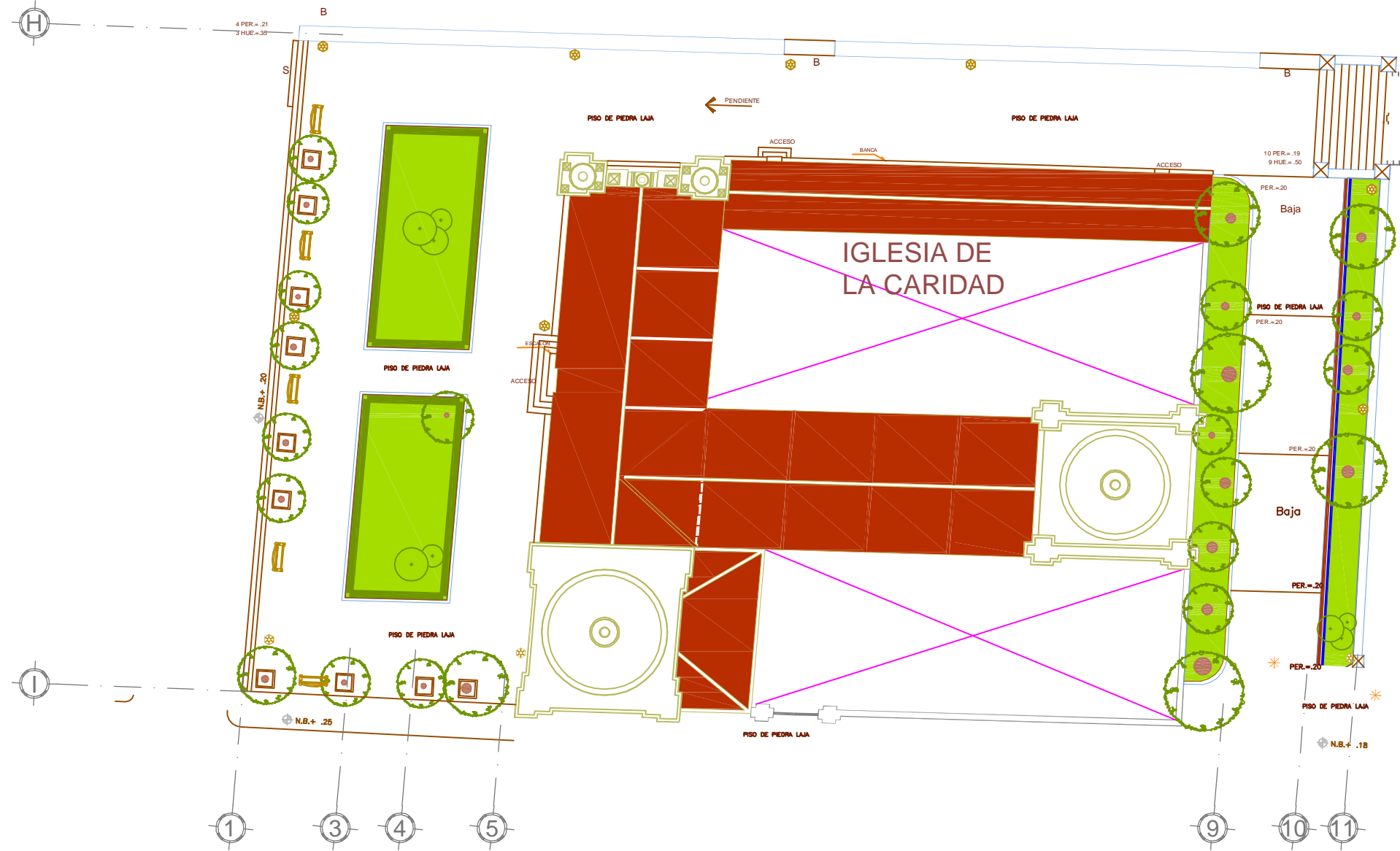

Planta Arquitectónica de Alameda General Utrilla (Levantamiento)



ESPECIFICACIONES Y NOTAS GENERALES

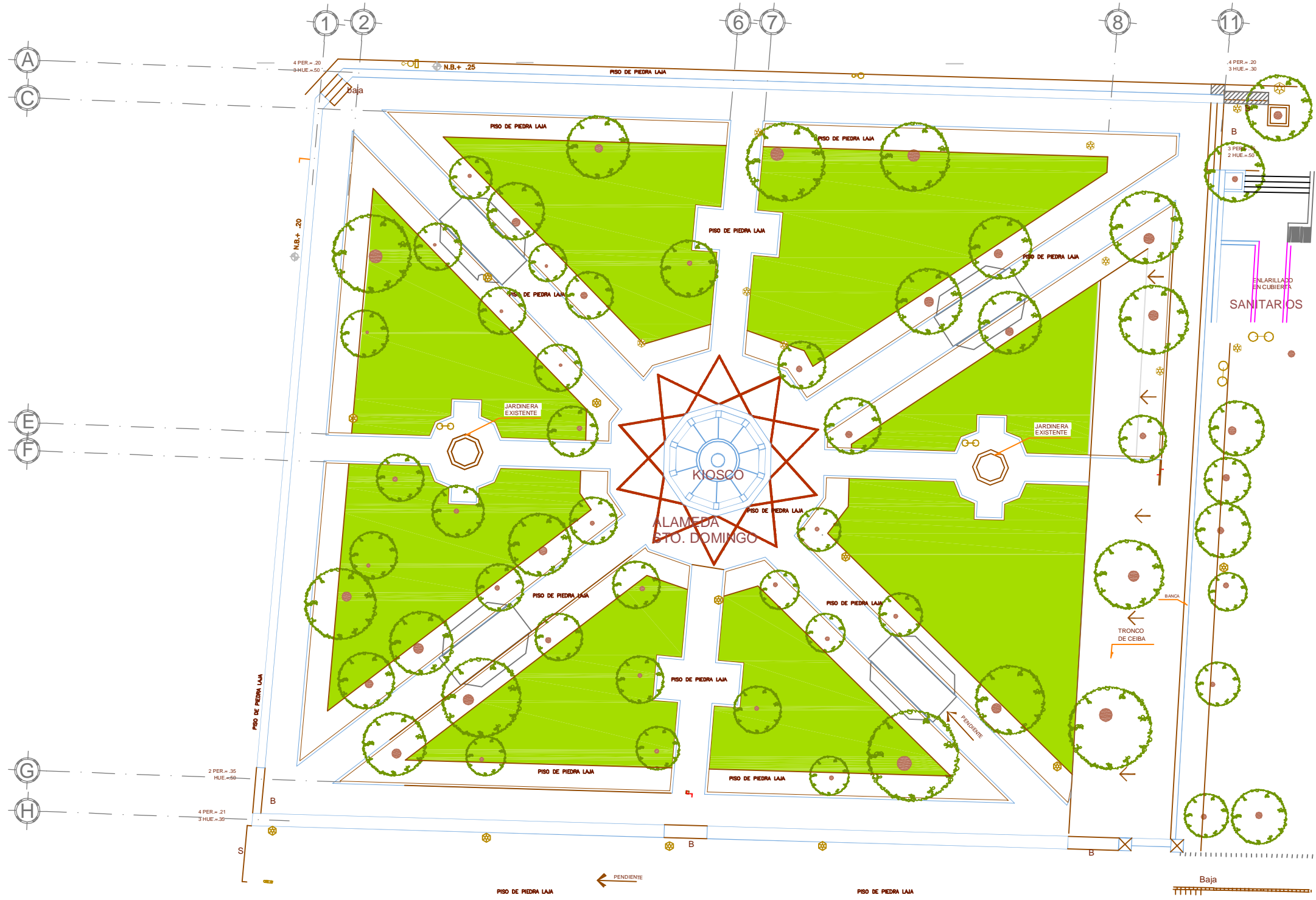

Proyecto: Ordenamiento del comercio ambulante	Nomenclatura:
Ubicación: SANTO DOMINGO, CARIDAD, Y ALAMEDA UTRILLA	L-4
Ciudad: SAN CRISTOBAL DE LAS CASAS, CHIAPAS	Escala: S/Esc
Plano: Levantamiento de la alameda	Acot: Metros
Fecha: Julio 2013	
Proyecto: ARQ. Isaac Jonatan Cordero Hernández	
Dibujó:	Revisó: Autorizó:

Planta Arquitectónica de Conjunto



ESPECIFICACIONES Y NOTAS GENERALES

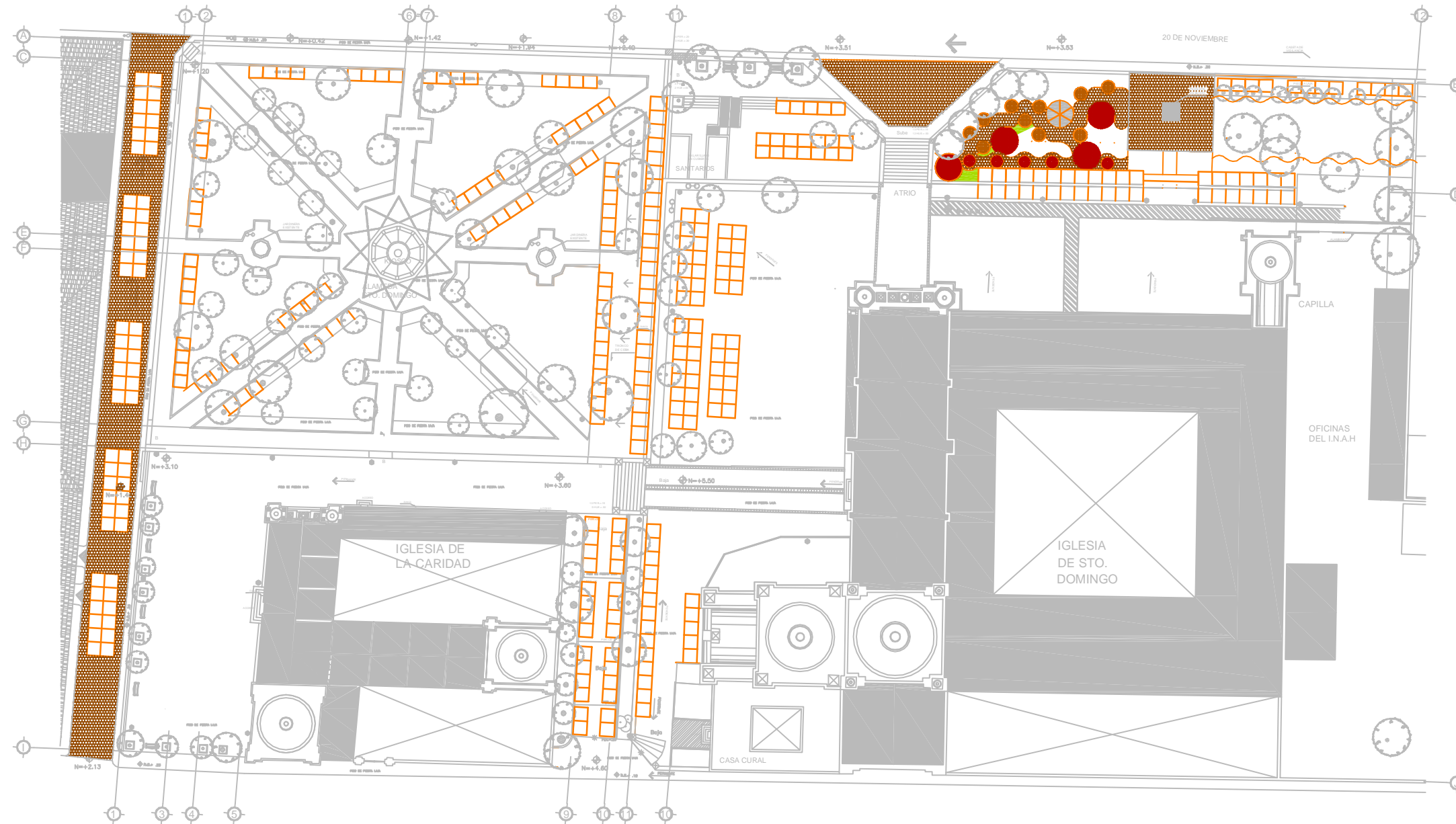

Proyecto:	ORDENAMIENTO DEL COMERCIO AMBULANTE	Nomenclatura:	P-1
Ubicación:	SANTO DOMINGO, CARIDAD; Y ALAMEDA UTRILLA	Escala:	S/ Esc
Ciudad:	SAN CRISTÓBAL DE LAS CASAS, CHIAPAS	Acot:	Metros
Plano:	PLANTA DE CONJUNTO	Fecha:	Julio 2013
Proyectó:	ARQ. Isaac Jonatan Cordero Hernández		
Dibujó:	Revisó:	Autorizó:	

Planta Arquitectónica de Santo Domingo

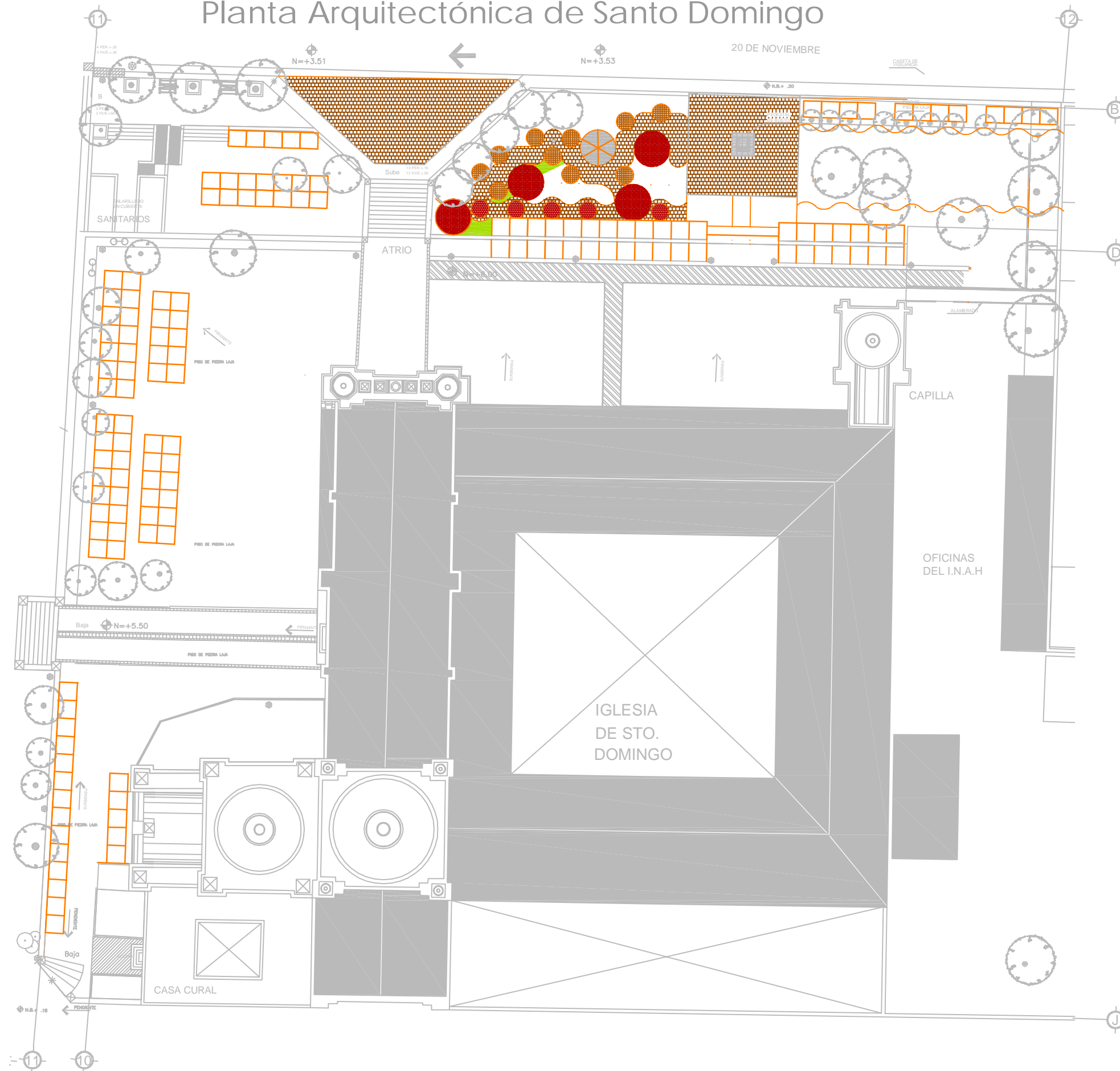

BARRIO DE MEXICANOS

C. 20 de Noviembre

Av. General Utrilla

C. Escuadrón 201



ESPECIFICACIONES Y NOTAS GENERALES

Proyecto: Ordenamiento del comercio ambulante	Nomenclatura: P-2
Ubicación: SANTO DOMINGO, CARIDAD Y ALAMEDA UTRILLA	Escala: S/ Esc
Ciudad: SAN CRISTÓBAL DE LAS CASAS, CHIAPAS	Acot. Metros
Plano: planta de Santo domingo	Fecha: Julio 2013
Proyecto: ARQ. Isaac Jonatan Cordero Hernández	
Dibujó:	Revisó: Autorizó:

Planta Arquitectónica de Caridad

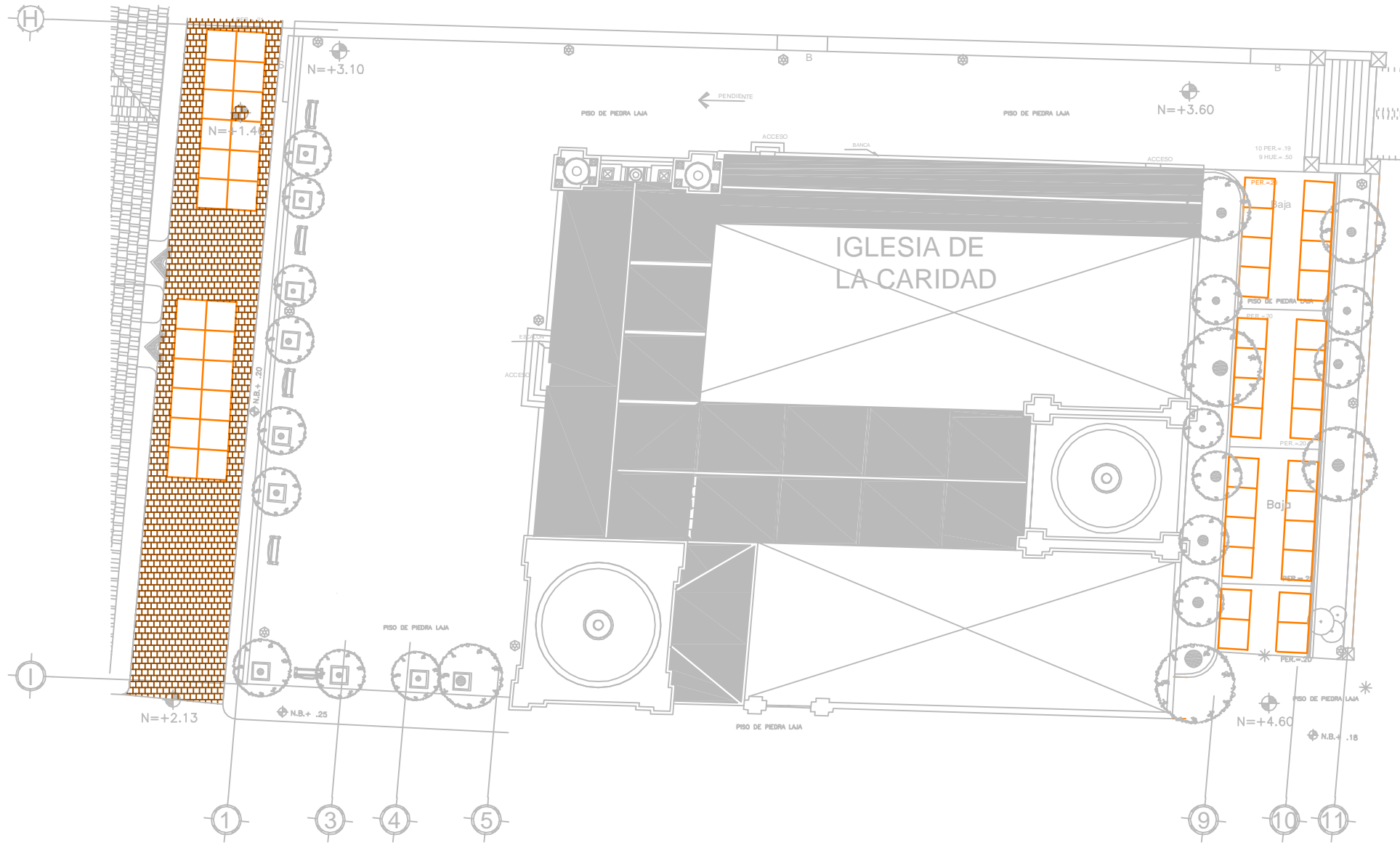

ESPECIFICACIONES Y NOTAS GENERALES

Proyecto: Ordenamiento del comercio ambulante	Nomenclatura:
Ubicación: SANTO DOMINGO, CARIDAD, Y ALAMEDA UTRILLA	P-3
Ciudad: SAN CRISTÓBAL DE LAS CASAS, CHIAPAS	
Universidad Autónoma de Chiapas (UNACH)	Escala: S/ Esc
Plano: planta de caridad	Acot: Metros
	Fecha: Julio 2013
Proyecto: ARQ. Isaac Jonatan Cordero Hernández	
Dibujó:	Autorizó:

Planta Arquitectónica de Alameda General Utrilla

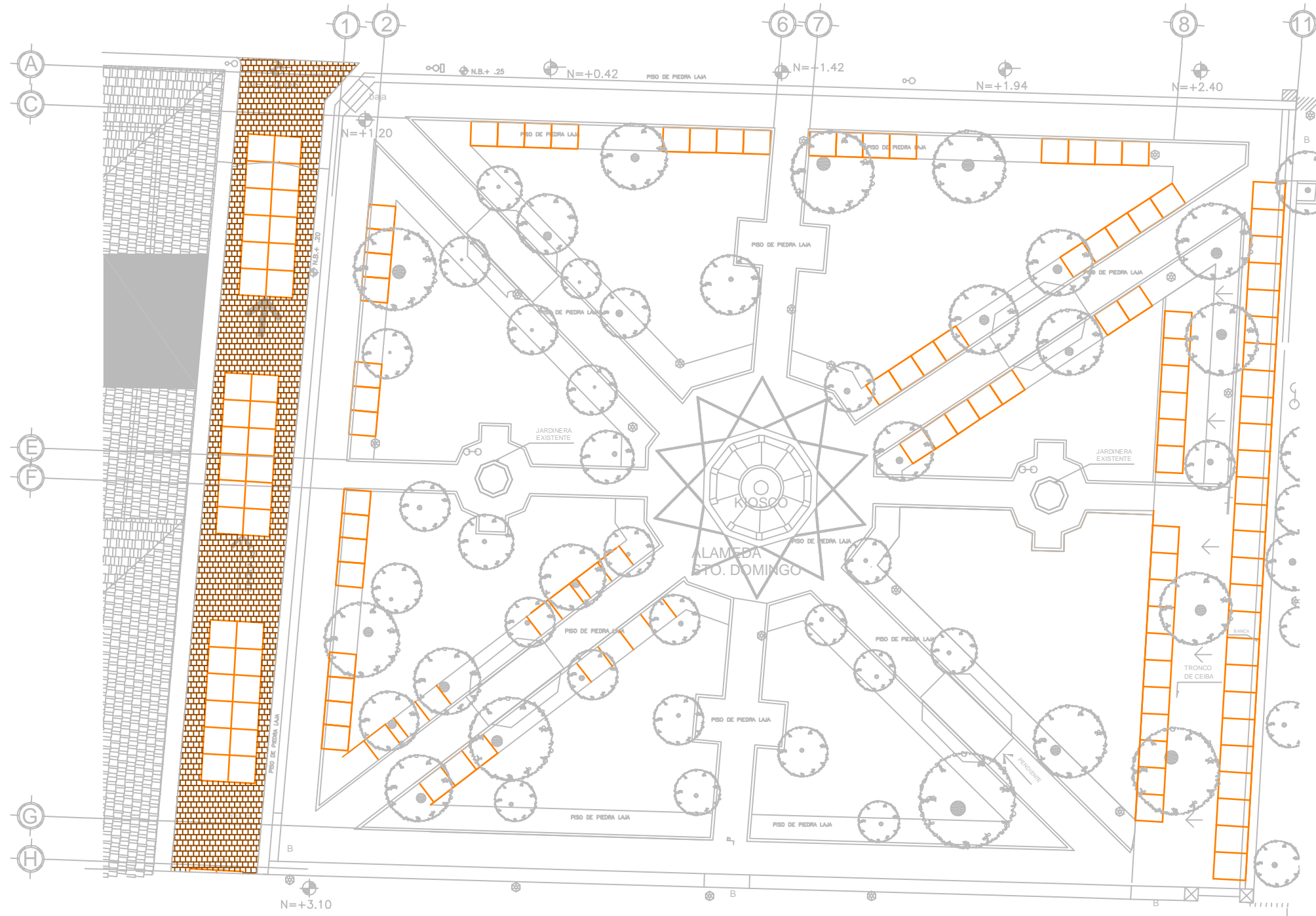

ESPECIFICACIONES Y NOTAS GENERALES

Proyecto:	Ordenamiento del comercio ambulante	Nomenclatura:	P-4
Ubicación:	SANTO DOMINGO, CARIDAD, Y ALAMEDA UTRILLA	Escala:	
Ciudad:	SAN CRISTÓBAL DE LAS CASAS, CHIAPAS	Acot.	Metros
Plano:	planta de la alameda	Fecha:	Julio 2013
Proyecto:	ARQ. Isaac Jonatan Cordero Hernández		
Dibujó:	Revisó:	Autorizó:	

Planta Arquitectónica Jardín 1 y Baños

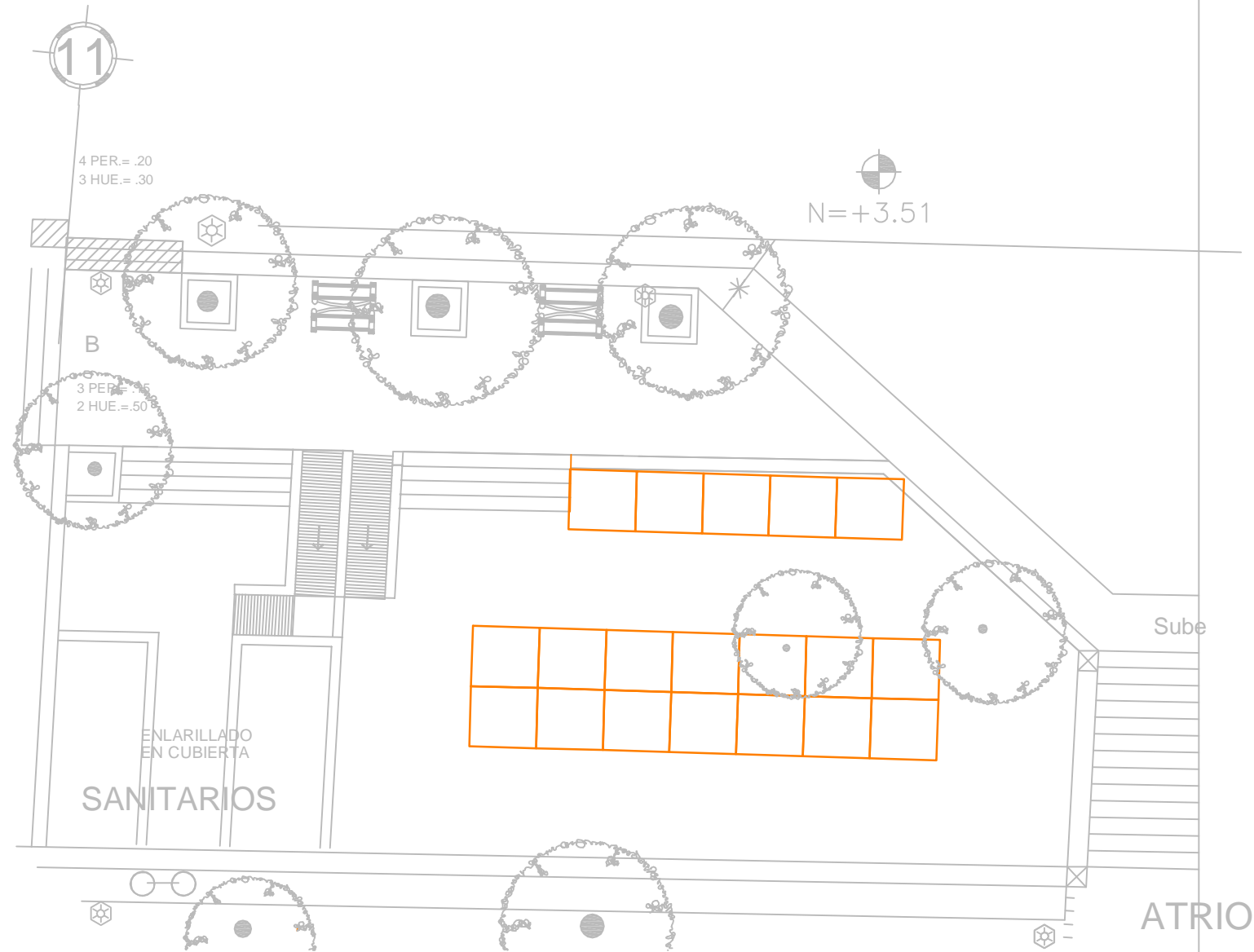

ESPECIFICACIONES Y NOTAS GENERALES

Proyecto:	Ordenamiento del comercio ambulante	Nomenclatura:	P-5
Ubicación:	SANTO DOMINGO, CARIDAD, Y ALAMEDA UTRILLA	Escala:	
Ciudad:	SAN CRISTÓBAL DE LAS CASAS, CHAPAS	Acot.	Metros
Plano:	planta del jardín 1	Fecha:	Julio 2013
Proyecto:	ARQ. Isaac Jonatan Cordero Hernández		
Dibujó:	Revisó:	Autorizó:	

Planta Arquitectónica Jardín 2

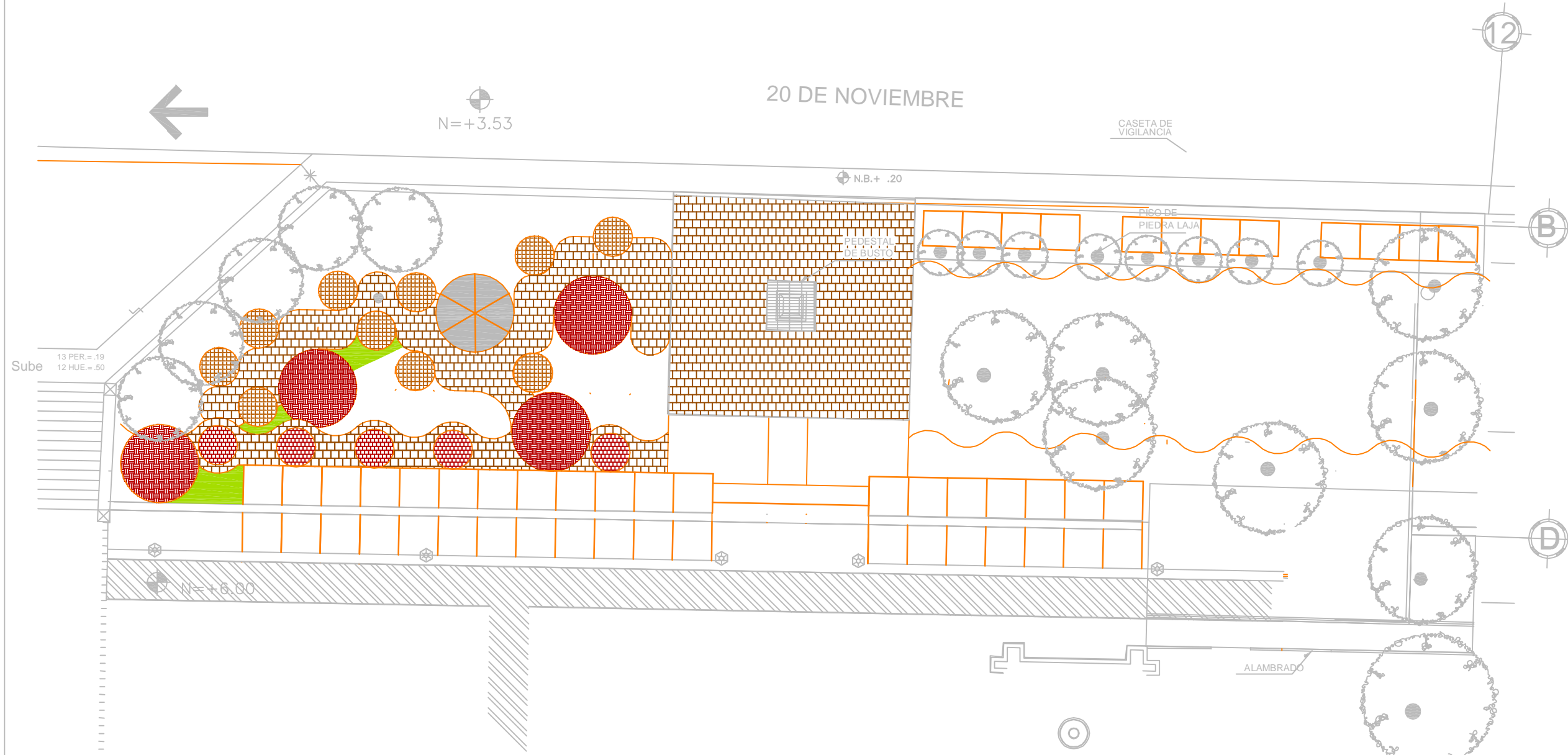

ESPECIFICACIONES Y NOTAS GENERALES

Proyecto:	ORDENAMIENTO DEL COMERCIO AMBULANTE	Nomenclatura:	P-6
Ubicación:	SANTO DOMINGO, CARIDAD, Y ALAMEDA UTRILLA		
Ciudad:	SAN CRISTÓBAL DE LAS CASAS, CHIAPAS	Escala:	S/ Esc
Plano:	PLANTA DE JARDÍN 2	Acot:	Metros
Fecha:	Julio 2013		
Proyectó:	ARQ. Isaac Jonatan Cordero Hernández		
Dibujó:	Revisó:	Autorizó:	

Proyecto Urbano



- 1 Conjunto Arquitectónico de Santo Domingo, Caridad y Alameda Utrilla
- 2 Xicoténcatl, Museo de sitio; Museo de las Artesanías; Oficinas y Centro cultural.
- 3 Mercado José Castillo Tielmans; Propuesta de remodelación e integración de artesanos
- 4 Mercadito 2; Terminal de Transporte público; fayuca; estacionamiento publico.
- 5 Centro educativo; Escuela Taller de Oficios y Artesanías;

- R1.- Rutas al Relicario, Hospital de las Culturas, Explanada del Carne; San Felipe; etc.
- R2.- Rutas Guadalupe; Maria auxiliadora; Ecosur; etc
- R3.- Rutas Zona Norte y Peje de Oro.
- A1.- Continuación Andador C. 20 de Noviembre
- A2.- Andador C. Escuadrón 201
- A3.-Andador Mercadito 2 -INI



ESPECIFICACIONES Y NOTAS GENERALES

Proyecto: Ordenamiento del comercio ambulante	Nomenclatura:
Ubicación: SANTO DOMINGO, CARIDAD, Y ALAMEDA UTRILLA	P-7
Ciudad: SAN CRISTÓBAL DE LAS CASAS, CHIAPAS	
Universidad Autónoma de Chiapas (UNACH)	Escala: S/ Esc
Plano: Proyecto Urbano	Acot: Metros
	Fecha: Julio 2013
Proyecto: ARQ. Isaac Jonatan Cordero Hernández	
Dibujó:	Revisó: Autorizó:

Modulo Tipo

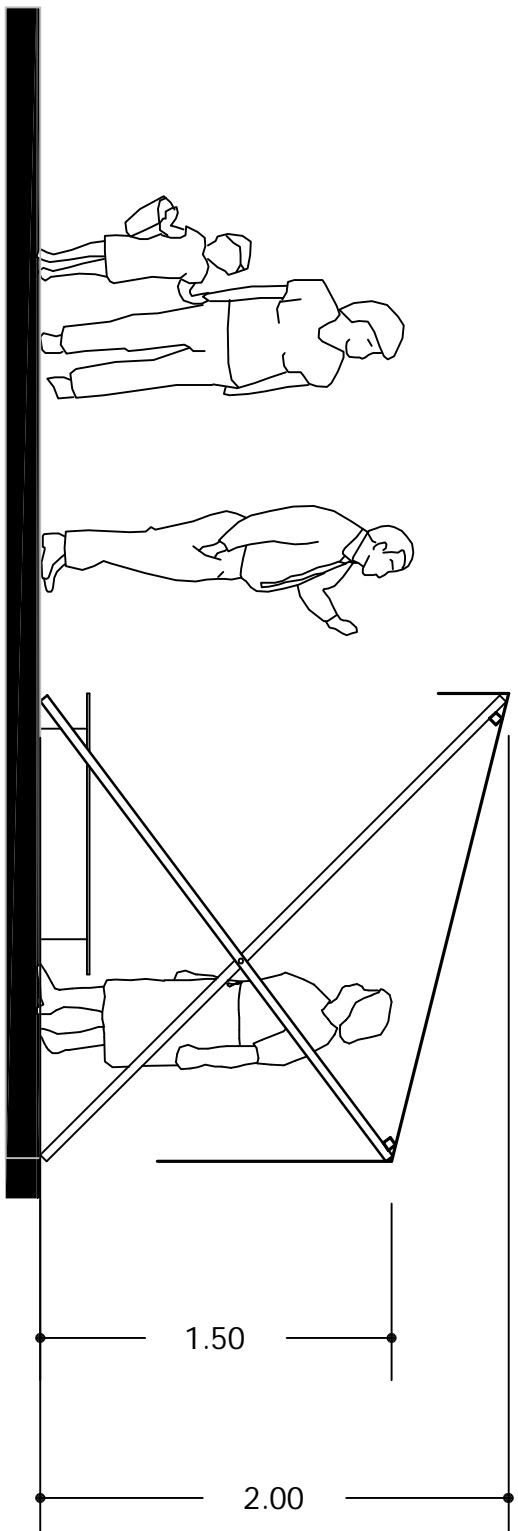

Alzado

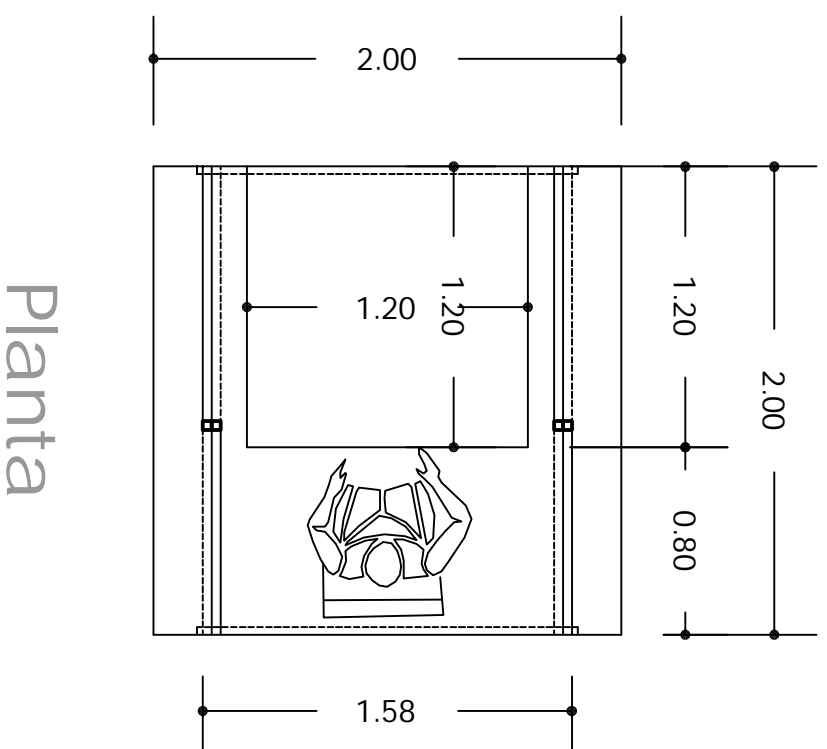

Planta



Perspectiva

ESPECIFICACIONES Y NOTAS GENERALES

Proyecto:	Ordenamiento del comercio ambulante	Nomenclatura:	P-8
Ubicación:	SANJO DOMINGO, CARBANO Y ALAMEDA UTRILLA	Escuela:	S/Esc
Ciudad:	SAN CARLOS DE LAS CASAS, CHIAPAS	Acot:	Medios
Proyecto:	Universidad Autónoma de Chiapas (UNACH)	Fecha:	Julio 2013
Paño:	Propuesta Modulor Tipo	Proyecto:	ARO Isaac Jonathan Cordero Hernandez
Diseño:	Revise	Autor:	